

รายงานการกำกับติดตามการใช้จ่ายงบประมาณ  
ประจำปีงบประมาณ พ.ศ. 2565  
( รอบ 6 เดือน )



**BUDGET**

**PLAN  
65**

**NSW3**

กลุ่มนโยบายและแผน  
สำนักงานเขตพื้นที่การศึกษาประถมศึกษานครสวรรค์ เขต 3  
สำนักงานคณะกรรมการการศึกษาขั้นพื้นฐาน

## คำนำ

สำนักงานเขตพื้นที่การศึกษาประถมศึกษานครสวรรค์ เขต 3 เป็นหน่วยงานทางการศึกษาที่มีบทบาทหน้าที่ในการสนับสนุนส่งเสริมการจัดการศึกษาโดยเฉพาะการบริหารจัดการงบประมาณให้เป็นไปตามแผนงาน/โครงการผลผลิตกิจกรรมตามนโยบายและแนวทางการปฏิบัติในงบประมาณพุทธศักราช 2565

สำนักงานเขตพื้นที่การศึกษาประถมศึกษานครสวรรค์เขต 3 ได้รับงบประมาณจากสำนักงานคณะกรรมการการศึกษาขั้นพื้นฐาน (สพฐ.) โดยแบ่งออกเป็น

1. งบบุคลากร
2. งบดำเนินงาน
3. งบลงทุน
4. งบเงินอุดหนุน
5. งบรายจ่ายอื่น

รายงานผลการใช้จ่ายงบประมาณประจำ ปีงบประมาณ พ.ศ. 2565 รอบ 6 เดือน ฉบับนี้จัดทำขึ้นเพื่อรายงานผลการใช้จ่ายงบประมาณตามแผนการใช้จ่ายงบประมาณประจำปีงบประมาณ พ.ศ. 2565 (รอบ 6 เดือน) รายละเอียดข้อมูลสรุปผลการใช้จ่ายงบประมาณในไตรมาส 1 – 2 (เดือนตุลาคม 2564 – เดือนมีนาคม 2565) ประจำปีงบประมาณ พ.ศ. 2565 ของสำนักงานเขตพื้นที่การศึกษาประถมศึกษานครสวรรค์เขต 3 ขอขอบคุณผู้มีส่วนเกี่ยวข้องในการจัดทำรายงานผลการใช้จ่ายงบประมาณให้สำเร็จลุล่วงไปได้ด้วยดีและหวังเป็นอย่างยิ่งว่าเอกสารฉบับนี้จะเป็นข้อมูลในการวางแผนการใช้จ่ายงบประมาณในปีงบประมาณถัดไปให้บรรลุเป้าหมายอย่างมีประสิทธิภาพ และเกิดประโยชน์สูงสุดต่อไป

สำนักงานเขตพื้นที่การศึกษาประถมศึกษานครสวรรค์ เขต 3

## สารบัญ

	หน้า
คำนำ	1
สารบัญ	2
ส่วนที่ 1 รายละเอียดโครงการ/งบประมาณ ประจำปีงบประมาณ พ.ศ. 2565	
▪ งบประมาณจัดการ สพป.นครสวรรค์ เขต 3	3
ส่วนที่ 2 ผลการใช้จ่ายงบประมาณ ประจำปีงบประมาณ พ.ศ. 2565 รอบ 6 เดือน	
▪ ผลการใช้จ่ายงบประมาณ รวมทุกงบประมาณ	8
▪ งบบุคลากร	9
▪ งบดำเนินงาน	9
▪ งบอุดหนุน	9
▪ งบลงทุน	10
▪ งบรายจ่ายอื่น	11
คณะผู้จัดทำ	12

## ส่วนที่ 1

### รายละเอียดงบประมาณ/โครงการ

#### สำนักงานเขตพื้นที่การศึกษาประถมศึกษานครสวรรค์ เขต 3

งบประมาณของสำนักงานเขตพื้นที่การศึกษาประถมศึกษานครสวรรค์ เขต 3 ที่ได้รับ เป็น งบประมาณ จากสำนักงานคณะกรรมการการศึกษาขั้นพื้นฐาน จัดสรรให้ ประกอบด้วย

1. งบประมาณเพื่อใช้จ่ายในการบริหารจัดการสำนักงานเขตพื้นที่การศึกษา จัดสรรงบประมาณ ตามแผนการใช้จ่ายงบประมาณของสำนักงานเขตพื้นที่การศึกษาประถมศึกษานครสวรรค์ เขต 3 เพื่อเป็นค่าใช้จ่ายในการ บริหารสำนักงานเขตพื้นที่การศึกษา ค่าสาธารณูปโภค ค่าใช้จ่ายในการบริหารจัดการโรงเรียนในสังกัด ตามภาระงาน และการติดตามพัฒนาคุณภาพ งบประมาณ ตามแผนปฏิบัติการ ประจำปีงบประมาณ พ.ศ. 2565 ของสำนักงานเขตพื้นที่การศึกษาประถมศึกษานครสวรรค์ เขต 3 แผนงานพื้นฐานด้านการพัฒนาและเสริมสร้าง ศักยภาพทรัพยากรมนุษย์ ผลผลิตที่ 2 ผลผลิตผู้จบการศึกษาระดับมัธยมศึกษา กิจกรรมการจัดการศึกษา ประถมศึกษาสำหรับโรงเรียนปกติ จำนวน 5,000,000 บาท ดังนี้

#### 1. งบบริหารจัดการสำนักงาน จำนวน 4,00,000 บาท (สี่ล้านบาทถ้วน) ดังนี้

ที่	รายการ	งบประมาณ/ต่อปี	หมายเหตุ
<b>ก. ค่าใช้จ่ายพื้นฐาน (ค่าตอบแทน ใช้สอย และวัสดุ)</b>			
1	ค่าเบี้ยเลี้ยง ค่าตอบแทน ค่าที่พัก และยานพาหนะ	100,000	
2	ค่าวัสดุสำนักงาน/วัสดุคอมพิวเตอร์	200,000	
3	ค่าซ่อมแซมยานพาหนะและขนส่ง	150,000	
4	ค่าซ่อมแซมอาคาร ครุภัณฑ์ และสิ่งก่อสร้างของสำนักงาน	100,000	
5	ค่าจ้างถ่ายเอกสาร/จัดทำเอกสาร	100,000	
6	ค่าวัสดุเชื้อเพลิงและหล่อลื่น	150,000	
7	ค่าใช้จ่ายในการบำรุงรักษาเครื่องปรับอากาศ	100,000	
8	ค่าทำการนอกเวลาราชการ	50,000	
9	ค่าใช้จ่ายรองรับนโยบายเร่งด่วน (อนุมัติตามความจำเป็น)	400,000	
	<b>รวม</b>	<b>1,350,000</b>	
<b>ข. ค่าสาธารณูปโภค</b>			
1	ค่าไฟฟ้า	800,000	
2	ค่าน้ำประปา	50,000	
3	ค่าไปรษณีย์	50,000	
4	ค่าโทรศัพท์	50,000	
5	ค่าอินเทอร์เน็ต	44,000	
	<b>รวม</b>	<b>994,000</b>	

ค. ค่าจ้างอัตราจ้างปฏิบัติงานในสำนักงานฯ (รวมทั้งหมด 17 อัตรา)			
1	ค่าจ้าง (9,000 บาท/เดือน) รวม 2 อัตรา	216,000	
2	ค่าจ้าง (8,000 บาท/เดือน) รวม 15 อัตรา	1,440,000	
		1,656,000	
	<b>รวมงบประมาณ</b>	<b>4,000,000</b>	

## 2. งบประมาณคุณภาพการศึกษา

2.1 รายละเอียดโครงการในแผนปฏิบัติการ ประจำปีงบประมาณ พ.ศ. 2565 จำนวนโครงการทั้งสิ้น 16 โครงการ งบประมาณจำนวน 1,000,000 บาท (หนึ่งล้านบาทถ้วน) ดังนี้

ที่	โครงการ/กิจกรรม	งบประมาณ	ผู้รับผิดชอบ
<b>ยุทธศาสตร์ที่ 1 ด้านการจัดการศึกษาเพื่อความมั่นคง</b>			
1	โครงการคัดเลือกสถานศึกษา ผู้บริหารสถานศึกษา และครูต้นแบบ เพื่อรับรางวัลระบบดูแลช่วยเหลือนักเรียน ประจำปี 2565	40,000	กลุ่มส่งเสริมการจัดการศึกษา
2	โครงการสร้างภูมิคุ้มกันพร้อมรับมือกับการเปลี่ยนแปลงและภัยคุกคามรูปแบบใหม่ ประจำปีงบประมาณ พ.ศ. 2565	10,000	กลุ่มส่งเสริมการจัดการศึกษา
	<b>รวมงบประมาณ</b>	<b>50,000</b>	
<b>ยุทธศาสตร์ที่ 2 ด้านการส่งเสริมการจัดการศึกษาเพื่อสร้างขีดความสามารถในการแข่งขัน</b>			
3	โครงการพัฒนาคุณภาพการเรียนการสอนภาษาไทย	75,000	กลุ่มนิเทศ ติดตามฯ
4	การทดสอบความสามารถพื้นฐานของผู้เรียนระดับชาติ ปีการศึกษา 2564 (NT-64)	10,000	กลุ่มนิเทศ ติดตามฯ
	<b>รวมงบประมาณ</b>	<b>85,000</b>	
<b>ยุทธศาสตร์ที่ 3 ด้านการพัฒนาคุณภาพผู้เรียน ครู และบุคลากรทางการศึกษา</b>			
5	โครงการพัฒนาศักยภาพข้าราชการครูและบุคลากรทางการศึกษา ประจำปีงบประมาณ พ.ศ. 2565	39,000	กลุ่มพัฒนาครูและบุคลากรทางการศึกษา
6	โครงการพัฒนาการจัดการเรียนรู้กลุ่มสาระการเรียนรู้คณิตศาสตร์	5,000	กลุ่มนิเทศ ติดตามฯ
7	โครงการ ขับเคลื่อนระบบคลังสื่อการเรียนรู้เทคโนโลยีดิจิทัลในสถานศึกษา	20,000	กลุ่มนิเทศ ติดตามฯ

ที่	โครงการ/กิจกรรม	งบประมาณ	ผู้รับผิดชอบ
8	การพัฒนาการจัดการเรียนการสอนภาษาอังกฤษเพื่อการสื่อสารของครูผู้สอนเพื่อยกระดับมาตรฐานภาษาอังกฤษของนักเรียนระดับประถมศึกษาตอนปลาย สังกัดสำนักงานเขตพื้นที่การศึกษาประถมศึกษานครสวรรค์ เขต 3	20,000	กลุ่มนิเทศ ติดตามฯ
9	โครงการ ส่งเสริมการจัดการเรียนรู้แบบ Active Learning ตามหลักสูตรแกนกลางการศึกษาขั้นพื้นฐาน พ.ศ. 2551 สาระวิชาวิทยาศาสตร์	15,000	กลุ่มนิเทศ ติดตามฯ
10	โครงการนิเทศ 100 %	100,000	กลุ่มนิเทศ ติดตามฯ
11	โครงการ ส่งเสริมนิสัยรักการอ่านและห้องสมุดมีชีวิต	2,500	กลุ่มนิเทศ ติดตามฯ
12	โครงการพัฒนาการศึกษาด้วยวิถีคุณภาพ	100,000	กลุ่มนิเทศ ติดตามฯ
รวมงบประมาณ		301,500	
<b>ยุทธศาสตร์ที่ 4 ด้านโอกาส ความเสมอภาค และความเท่าเทียม การเข้าถึงบริการทางการศึกษา</b>			
13	โครงการส่งเสริม สนับสนุน สถานศึกษาในการแนะแนว และสอนทักษะอาชีพตามความต้องการของผู้เรียน ประจำปีงบประมาณ พ.ศ. 2565	17,200	กลุ่มส่งเสริมการจัดการศึกษา
รวมงบประมาณ		17,200	
<b>ยุทธศาสตร์ที่ 5 ด้านการจัดการศึกษาเพื่อเสริมสร้างคุณภาพชีวิตที่เป็นมิตรกับสิ่งแวดล้อม</b>			
14	โครงการสร้างจิตสำนึกและความรู้ในการผลิตและบริโภคที่เป็นมิตรกับสิ่งแวดล้อม	25,000	กลุ่มอำนวยการ/กลุ่มนิเทศ
รวมงบประมาณ		25,000	
<b>ยุทธศาสตร์ที่ 6 ด้านการพัฒนากระบวนการบริหารจัดการและส่งเสริมให้ทุกภาคส่วนมีส่วนร่วมในการจัดการศึกษา</b>			
15	โครงการการบริหารจัดการงานกลุ่มอำนวยการ	293,100	กลุ่มอำนวยการ
16	โครงการพัฒนาระบบฐานข้อมูลสารสนเทศแบบรายงานผู้สำเร็จการศึกษา (ปพ.3) ประจำปีงบประมาณ พ.ศ. 2565	22,200	กลุ่มส่งเสริมการจัดการศึกษา
17	โครงการเพิ่มประสิทธิภาพการบริหารงานบุคคล	144,800	กลุ่มบุคคล
18	โครงการตรวจสอบภายใน	10,000	กลุ่มตรวจสอบภายใน

ที่	โครงการ/กิจกรรม	งบประมาณ	ผู้รับผิดชอบ
19	โครงการพัฒนาระบบติดตาม ตรวจสอบ ประเมินผลและ นิเทศการศึกษา (ก.ต.ป.น.)	20,000	กลุ่มนิเทศ ติดตามฯ
20	โครงการขับเคลื่อนการดำเนินงานด้านนโยบายและแผนของ สพ.น.นครสวรรค์ เขต 3	131,200	กลุ่มนโยบายและแผน
รวมงบประมาณ		621,300	
รวมงบประมาณทั้งสิ้น		1,000,000	

## 2.2 งบประมาณสำนักงานคณะกรรมการการศึกษาขั้นพื้นฐาน

ที่	โครงการ/กิจกรรม	งบประมาณ	ผู้รับผิดชอบ
1	โครงการสนับสนุนและติดตามการดำเนินงานของสถานศึกษาใน การจัดสรรเงินอุดหนุนนักเรียนยากจนพิเศษแบบมีเงื่อนไข บูรณา การร่วมกับ การกำกับ ติดตาม และประเมินผลการดำเนินงานการ จัดสรรเงินดอกผลกองทุนเพื่อโครงการอาหารกลางวัน ประจำปี งบประมาณ พ.ศ. 2565	18,000	กลุ่มส่งเสริมการจัด การศึกษา
2	บ้านนักวิทยาศาสตร์น้อย ประเทศไทย ระดับปฐมวัย ประจำปี งบประมาณ 2565	40,000	กลุ่มนิเทศ ติดตามฯ
3	โครงการการเสริมสร้างคุณธรรม จริยธรรมและธรรมาภิบาลใน สถานศึกษา (โครงการโรงเรียนสุจริต)	250,000	กลุ่มนิเทศ ติดตามฯ
4	โครงการ ส่งเสริมการจัดการเรียนรู้แบบ Active Learning ตาม หลักสูตรแกนกลางการศึกษาขั้นพื้นฐาน พ.ศ. 2551 มุ่งสู่ผู้เรียนใน ศตวรรษที่ 21	30,000	กลุ่มนิเทศ ติดตามฯ
5	โครงการเตรียมความพร้อมด้านการอ่าน คณิตศาสตร์ และ วิทยาศาสตร์ในการประเมินระดับนานาชาติตามโครงการ PISA 2022	27,060	กลุ่มนิเทศ ติดตามฯ
6	โครงการ ขับเคลื่อนและพัฒนาการจัดการเรียนรู้วิทยาการ คำนวณ Coding	30,000	กลุ่มนิเทศ ติดตามฯ
7	โครงการ พัฒนาคุณธรรม จริยธรรม ในสถานศึกษา	50,000	กลุ่มนิเทศ ติดตามฯ
8	โครงการ ส่งเสริมการพัฒนางานวิจัยของครูและบุคลากรทางการ ศึกษาในสถานศึกษา	10,000	กลุ่มนิเทศ ติดตามฯ
9	โครงการพัฒนาการจัดการเรียนรู้เพศวิถีศึกษา	5,000	กลุ่มนิเทศ ติดตามฯ
10	โครงการประกันคุณภาพภายใน	35,000	กลุ่มนิเทศ ติดตามฯ

ที่	โครงการ/กิจกรรม	งบประมาณ	ผู้รับผิดชอบ
11	เสริมสร้างคุณธรรมจริยธรรมและธรรมาภิบาลในสถานศึกษา “ป้องกันการทุจริต” (สำนักงานเขตพื้นที่สุจริต) สำนักงานเขตพื้นที่การศึกษาประถมศึกษานครสวรรค์ เขต 3	รอจัดสรรจาก สพฐ.	กลุ่มอำนวยการ
12	โครงการ การประเมินความสามารถด้านการอ่านของผู้เรียนชั้น ประถมศึกษาปีที่1 ปีการศึกษา 2564 (RT)	รอจัดสรรจาก สพฐ.	กลุ่มนิเทศ ติดตามฯ
13	โครงการลูกเสือต้านยาเสพติด	123,000	กลุ่มส่งเสริมการจัด การศึกษา
รวมงบประมาณ		618,060	

### 2.3 งบประมาณจากแหล่งงบประมาณอื่น

ที่	โครงการ/กิจกรรม	งบประมาณ	ผู้รับผิดชอบ
1	ประเมินผลสัมฤทธิ์ทางการเรียนเพื่อยกระดับผลสัมฤทธิ์ทางการ เรียน ปีการศึกษา 2564 (O-NET64)	300,000	กลุ่มนิเทศ ติดตามฯ งบ สทศ.



## ส่วนที่ 2

ผลการใช้จ่ายงบประมาณ ประจำปีงบประมาณ พ.ศ. 2565 รอบ 6 เดือน

งบประมาณรวมทุกงบที่ได้รับจัดสรรสำนักงานคณะกรรมการการศึกษาขั้นพื้นฐาน

ที่	รายการ	งบประมาณที่ได้รับจัดสรร ตามแผน ปี 2565	ผลการเบิกจ่าย 2 ไตรมาส	คงเหลือ	ร้อยละเบิกจ่าย
1	งบบุคลากร	8,100,100.00	5,667,976.78	2,432,123.22	69.97
2	งบดำเนินงาน	35,868,314.00	28,261,077.99	7,607,236.01	78.79
3	งบเงินอุดหนุน	65,764,096.00	36,060,134.00	29,703,962.00	54.83
4	งบลงทุน	47,230,900	28,185,400	19,045,500	59.68
5	งบรายจ่ายอื่น	2,093,755.00	1,447,344.40	646,410.60	69.13
รวมทั้งสิ้น		159,057,165.00	99,621,933.17	59,435,231.83	62.63

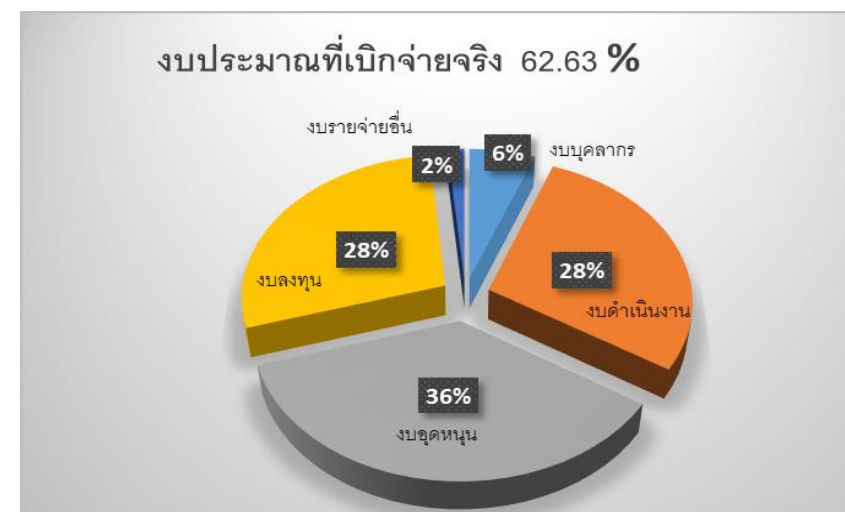
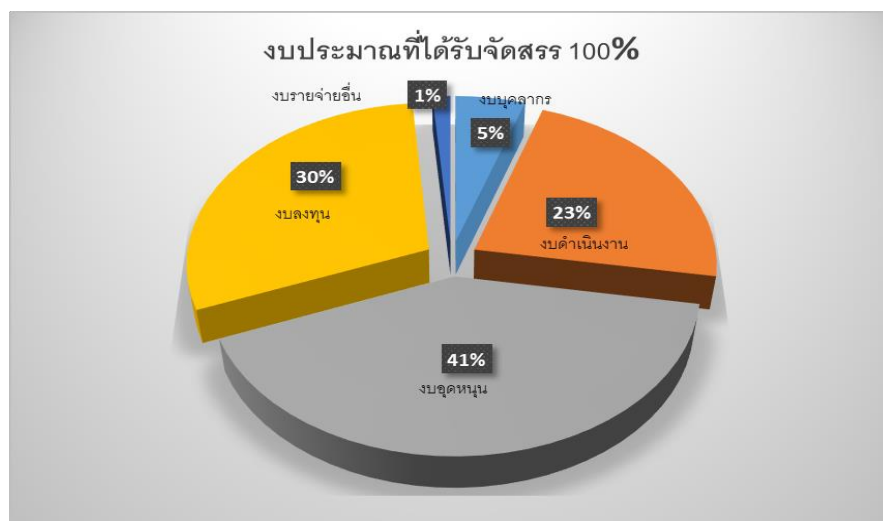

### 1. งบบุคลากร

ที่	รายการ	งบประมาณที่ได้รับจัดสรร ตามแผน ปี 2565	ผลการเบิกจ่าย 2 ไตรมาส	คงเหลือ	ร้อยละ
1	งบบุคลากร	8,100,100.00	5,667,976.78	2,432,123.22	69.97
รวม		8,100,100.00	5,667,976.78	2,432,123.22	69.97

### 2. งบดำเนินงาน

ที่	รายการ	งบประมาณที่ได้รับจัดสรร ตามแผน ปี 2565	ผลการเบิกจ่าย 2 ไตรมาส	คงเหลือ	ร้อยละ
1	รายการงบประจำ	35,868,314.00	28,261,077.99	7,607,236.01	78.79
รวม		35,868,314.00	28,261,077.99	7,607,236.01	78.79

### 3. งบอุดหนุน

ที่	รายการ	งบประมาณที่ได้รับจัดสรร ตามแผน ปี 2565	ผลการเบิกจ่าย 2 ไตรมาส	คงเหลือ	ร้อยละ
1	ค่าหนังสือเรียน	9,538,832.00	0.00	9,538,832.00	100.00
2	ค่าอุปกรณ์การเรียน	6,234,240.00	3,604,510.00	2,629,730.00	42.18

ที่	รายการ	งบประมาณที่ได้รับจัดสรร ตามแผน ปี 2565	ผลการเบิกจ่าย 2 ไตรมาส	คงเหลือ	ร้อยละ
3	ค่าเครื่องแบบนักเรียน	5,285,160.00	0.00	5,285,160.00	100.00
4	ค่ากิจกรรมพัฒนาคุณภาพผู้เรียน	8,951,845.00	5,177,005.00	3,774,840.00	42.17
5	ค่าจัดการเรียนการสอน	35,754,019.00	27,278,619.00	8,475,400.00	23.70
รวม		65,764,096	36,060,134	29,703,962	54.83

#### 4. งบลงทุน

ที่	รายการ	งบประมาณที่ได้รับจัดสรร ตามแผน ปี 2565	ผลการเบิกจ่าย 2 ไตรมาส	คงเหลือ	ร้อยละ
1	งบลงทุน	29,365,100	28,185,400	1,179,700	4.02
2	งบลงทุน โรงเรียนคุณภาพต้นแบบ (โรงเรียนธรรมาทร (แสงสว่างอุปถัมภ์))	14,851,800	0	14,851,800	100
3	งบลงทุนค่าครุภัณฑ์ โรงเรียนคุณภาพ ต้นแบบ (โรงเรียนธรรมาทร (แสงสว่าง อุปถัมภ์))	3,014,000	0	3,014,000	100
รวม		47,230,900	28,185,400	19,045,500	59.68

#### 4. งบรายจ่ายอื่น

ที่	รายการ	งบประมาณที่ได้รับจัดสรร ตามแผน ปี 2565	ผลการเบิกจ่าย 2 ไตรมาส	คงเหลือ	ร้อยละ
1	โครงการพัฒนาทักษะชีวิต	5,000	0.00	5,000.00	100.00
2	โครงการลูกเสือต้านภัยยาเสพติด	123,000	0.00	123,000.00	100.00
3	โครงการการพัฒนาคลังเครื่องมือ	10,800	3,328.00	7,472.00	69.19
4	โครงการการยกระดับผลการเรียน	10,000	0.00	10,000.00	100.00
5	โครงการการขับเคลื่อนการศึกษา	110,460	55,675.00	54,785.00	49.60
6	โครงการคอนเน็กซ์อีดี	110,460	0.00	110,460.00	100.00
7	โครงการการบริหารจัดการ โรงเรียนขนาดเล็ก	1,251,735	1,075,460.60	176,274.40	14.08
8	โครงการครูผู้ทรงคุณค่าของ แผ่นดิน	425,000	307,096.80	117,903.20	27.74
9	โครงการโรงเรียนคุณธรรม 1	7,500	5,784.00	1,716.00	22.88
10	โครงการโรงเรียนคุณภาพ 2	39,800	0.00	39,800.00	100.00
รวม		2,093,755	1,447,344.40	646,410.60	69.13

ภาคผนวก

ที่ ศธ ๐๔๐๐๒/ว ๒๕๖๕



สำนักงานคณะกรรมการการศึกษาขั้นพื้นฐาน  
กระทรวงศึกษาธิการ กทม. ๑๐๓๐๐

พ  
กรกฎาคม ๒๕๖๕

เรื่อง ผลการใช้จ่ายเงินงบประมาณรายจ่ายประจำปีงบประมาณ พ.ศ. ๒๕๖๕ ณ สิ้นไตรมาสที่ ๓ ภายใต้  
มาตรการเร่งรัดการเบิกจ่ายงบประมาณและการใช้จ่ายภาครัฐ ประจำปีงบประมาณ พ.ศ. ๒๕๖๕

เรียน ผู้อำนวยการสำนักงานเขตพื้นที่การศึกษาประถมศึกษา/มัธยมศึกษา/ศูนย์การศึกษาพิเศษ/  
โรงเรียนที่เป็นหน่วยเบิกจ่ายทุกแห่ง

อ้างถึง หนังสือสำนักงานคณะกรรมการการศึกษาขั้นพื้นฐาน ที่ ศธ ๐๔๐๐๒/ว ๑๓๓ ลงวันที่ ๑๒ มกราคม ๒๕๖๕

ตามที่ คณะรัฐมนตรีได้มีมติเมื่อวันที่ ๒๑ ธันวาคม ๒๕๖๔ เห็นชอบให้ส่วนราชการถือปฏิบัติ  
ตามมาตรการเร่งรัดการเบิกจ่ายงบประมาณและการใช้จ่ายภาครัฐ ประจำปีงบประมาณ พ.ศ. ๒๕๖๕  
ซึ่งกำหนดเป้าหมายการเบิกจ่ายงบประมาณรายจ่ายประจำปี ๒๕๖๕ สิ้นไตรมาสที่ ๓ ภาพรวมทุกงบรายจ่าย  
ร้อยละ ๗๒ รายจ่ายประจำ ร้อยละ ๗๙ รายจ่ายลงทุน ร้อยละ ๔๖ และเป้าหมายการใช้จ่ายงบประมาณ  
รายจ่ายประจำปี ๒๕๖๕ สิ้นไตรมาสที่ ๓ ภาพรวมทุกงบรายจ่าย ร้อยละ ๘๑.๗๔ รายจ่ายประจำ ร้อยละ  
๘๑.๗๖ รายจ่ายลงทุน ร้อยละ ๘๑.๖๕ ตามหนังสือที่อ้างถึง ความแจ้งแล้วนั้น

สำนักงานคณะกรรมการการศึกษาขั้นพื้นฐาน จึงขอส่งสรุปผลการใช้จ่ายเงินงบประมาณ  
รายจ่ายประจำปีงบประมาณ พ.ศ. ๒๕๖๕ ณ สิ้นไตรมาสที่ ๓ โดยสามารถดาวน์โหลดรายละเอียดทั้งหมดได้ที่  
เว็บไซต์สำนักการคลังและสินทรัพย์ <https://www.finance-obec.net/home>

ดังนั้น สำนักงานคณะกรรมการการศึกษาขั้นพื้นฐาน ขอให้ผู้บริหารหน่วยงานได้ศึกษา  
เปรียบเทียบผลการดำเนินงานและตระหนักถึงความสำคัญของการใช้จ่ายเงินงบประมาณให้เป็นไปตาม  
มาตรการเร่งรัดการเบิกจ่ายงบประมาณและการใช้จ่ายภาครัฐ ประจำปีงบประมาณ พ.ศ. ๒๕๖๕ เพื่อให้  
การใช้จ่ายงบประมาณรายจ่ายประจำปีงบประมาณ พ.ศ. ๒๕๖๕ เป็นไปอย่างมีประสิทธิภาพ และสามารถ  
สนับสนุนการฟื้นตัวของเศรษฐกิจและสังคมภายหลังจากสถานการณ์การแพร่ระบาดของโรคติดเชื้อไวรัส  
โคโรนา ๒๐๑๙ ได้ตามเป้าหมายที่กำหนดไว้

อนึ่ง รายการงบลงทุนที่ยังไม่มีการก่อหนี้ผูกพัน ขอให้หน่วยงานในสังกัดที่ได้รับการจัดสรร  
งบประมาณไปแล้ว เร่งดำเนินการก่อหนี้โดยเร็ว เพื่อให้เบิกจ่ายได้ทันภายในปีงบประมาณ

จึงเรียนมาเพื่อทราบและดำเนินการโดยเคร่งครัดต่อไป

ขอแสดงความนับถือ

(นายพัฒนา พัฒนทวีตล)

รองเลขาธิการคณะกรรมการการศึกษาขั้นพื้นฐาน ปฏิบัติราชการแทน  
เลขาธิการคณะกรรมการการศึกษาขั้นพื้นฐาน

สำนักการคลังและสินทรัพย์

โทร. ๐ ๒๒๘๘ ๕๖๒๘

โทรสาร ๐ ๒๖๒๘ ๕๑๑๓



**สรุปผลการเบิกจ่ายงบประมาณ ปี พ.ศ. 2565**  
**ข้อมูล ณ วันที่ 30 มิถุนายน 2565 (ไตรมาสที่ 3)**  
**สำนักงานคณะกรรมการการศึกษาขั้นพื้นฐาน**

**กลุ่มติดตามและเบิกจ่ายเงินงบประมาณ**

**สำนักการคลังและสินทรัพย์**

**โทร. 0 2288 5628**

**งบดำเนินงาน**



**สรุปผลการเบิกจ่ายงบประมาณ ปี 2565**

**งบดำเนินงาน**

**ข้อมูล ณ วันที่ 30 มิถุนายน 2565 (ไตรมาสที่ 3)**

**เรียงลำดับร้อยละของผลเบิกจ่ายจากมากไปหาน้อย**

**สำนักงานคณะกรรมการการศึกษาขั้นพื้นฐาน**

## สรุปผลการเบิกจ่ายงบประมาณ ปี 2565

## งบดำเนินงาน

ข้อมูล ณ วันที่ 30 มิถุนายน 2565

เรียงลำดับร้อยละของผลเบิกจ่ายจากมากไปหาน้อย

สำนักงานคณะกรรมการการศึกษาขั้นพื้นฐาน

หน่วย : บาท

ลำดับ	หน่วยงาน	งปม.ที่ได้รับ (A)	ผูกพันสัญญา (PO) (B)	%	ผลการเบิกจ่าย (C)	%	ผลการใช้จ่าย (B)+(C)	%	คงเหลือ (A)-(B)-(C)	%
สำนักงานเขตพื้นที่การศึกษาประถมศึกษา										
1	สพป. สุรินทร์ เขต 3 (สุรินทร์)	41,869,379.00	49,985.00	0.12	41,002,139.57	97.93	41,052,124.57	98.05	817,254.43	1.95
2	สพป. สุพรรณบุรี เขต 3 (สุพรรณบุรี)	25,021,946.00	-	-	24,291,844.93	97.08	24,291,844.93	97.08	730,101.07	2.92
3	สพป. มหาสารคาม เขต 2 (มหาสารคาม)	46,362,402.00	18,100.00	0.04	44,729,349.19	96.48	44,747,449.19	96.52	1,614,952.81	3.48
4	สพป. บุรีรัมย์ เขต 2 (บุรีรัมย์)	45,835,278.00	46,178.00	0.10	44,042,508.00	96.09	44,088,686.00	96.19	1,746,592.00	3.81
5	สพป. บึงกาฬ เขต 1 (บึงกาฬ)	39,092,374.00	54,000.00	0.14	37,551,365.47	96.06	37,605,365.47	96.20	1,487,008.53	3.80
6	สพป. พระนครศรีอยุธยา เขต 2 (พระนครศรีอยุธยา)	30,112,214.00	30,000.00	0.10	28,878,909.89	95.90	28,908,909.89	96.00	1,203,304.11	4.00
7	สพป. นครสวรรค์ เขต 3 (นครสวรรค์)	37,873,762.00	155,467.79	0.41	36,308,956.63	95.87	36,464,424.42	96.28	1,409,337.58	3.72
8	สพป. อุบลราชธานี เขต 2 (อุบลราชธานี)	40,138,981.00	-	-	38,376,823.50	95.61	38,376,823.50	95.61	1,762,157.50	4.39
9	สพป. บิดตานิ เขต 3 (บิตตานิ)	50,581,736.00	-	-	48,260,825.31	95.41	48,260,825.31	95.41	2,320,910.69	4.59
10	สพป. มหาสารคาม เขต 1 (มหาสารคาม)	33,423,860.00	42,480.00	0.13	31,836,045.00	95.25	31,878,525.00	95.38	1,545,335.00	4.62
11	สพป. กาฬสินธุ์ เขต 3 (กาฬสินธุ์)	37,358,832.00	-	-	35,558,902.73	95.18	35,558,902.73	95.18	1,799,929.27	4.82
12	สพป. ยะลา เขต 2 (ยะลา)	60,592,794.00	90,000.00	0.15	57,667,677.95	95.17	57,757,677.95	95.32	2,835,116.05	4.68
13	สพป. อุบลราชธานี เขต 1 (อุบลราชธานี)	44,471,247.00	53,980.00	0.12	42,301,332.56	95.12	42,355,312.56	95.24	2,115,934.44	4.76
14	สพป. มหาสารคาม เขต 3 (มหาสารคาม)	31,618,458.00	-	-	30,029,243.32	94.97	30,029,243.32	94.97	1,589,214.68	5.03
15	สพป. ชุมพร เขต 1 (ชุมพร)	26,547,362.00	-	-	25,198,045.90	94.92	25,198,045.90	94.92	1,349,316.10	5.08
16	สพป. สุราษฎร์ธานี เขต 2 (สุราษฎร์ธานี)	37,306,557.00	5,885.00	0.02	35,409,382.88	94.91	35,415,267.88	94.93	1,891,289.12	5.07
17	สพป. สุรินทร์ เขต 2 (สุรินทร์)	44,524,166.00	52,160.00	0.12	42,212,742.30	94.81	42,264,902.30	94.93	2,259,263.70	5.07
18	สพป. บุรีรัมย์ เขต 1 (บุรีรัมย์)	37,667,520.00	9,385.00	0.02	35,591,125.73	94.49	35,600,510.73	94.51	2,067,009.27	5.49
19	สพป. นครสวรรค์ เขต 2 (นครสวรรค์)	26,775,860.00	-	-	25,279,802.68	94.41	25,279,802.68	94.41	1,496,057.32	5.59
20	สพป. ลำปาง เขต 1 (ลำปาง)	20,554,906.00	38,561.85	0.19	19,386,397.21	94.32	19,424,959.06	94.50	1,129,946.94	5.50
21	สพป. หนองคาย เขต 1 (หนองคาย)	30,586,858.00	-	-	28,845,284.54	94.31	28,845,284.54	94.31	1,741,573.46	5.69
22	สพป. อำนาจเจริญ เขต 1 (อำนาจเจริญ)	51,994,536.00	-	-	49,008,976.43	94.26	49,008,976.43	94.26	2,985,559.57	5.74
23	สพป. สุรินทร์ เขต 1 (สุรินทร์)	53,843,355.00	-	-	50,752,104.04	94.26	50,752,104.04	94.26	3,091,250.96	5.74

**สรุปผลการเบิกจ่ายงบประมาณ ปี 2565**

**งบลงทุน**

**ข้อมูล ณ วันที่ 30 มิถุนายน 2565 (ไตรมาสที่ 3)**

**เรียงลำดับร้อยละของผลเบิกจ่ายจากมากไปหาน้อย**

**สำนักงานคณะกรรมการการศึกษาขั้นพื้นฐาน**

## สำนักงานคณะกรรมการการศึกษาระดับพื้นฐาน

หน่วย : บาท

ลำดับ	หน่วยงาน	งปม.ที่ได้รับ (A)	ผูกพันสัญญา (PO) (B)	%	ผลการเบิกจ่าย (C)	%	ผลการใช้จ่าย (B)+(C)	%	คงเหลือ (A)-(B)-(C)	%
52	สพป. สุราษฎร์ธานี เขต 3 (สุราษฎร์ธานี)	36,958,600.00	10,203,073.79	27.61	24,326,928.00	65.82	34,530,001.79	93.43	2,428,598.21	6.57
53	สพป. อุตรดิตถ์ เขต 3 (อุตรดิตถ์)	59,371,400.00	16,922,764.36	28.50	39,009,235.80	65.70	55,932,000.16	94.21	3,439,399.84	5.79
54	สพป. สระบุรี เขต 1 (สระบุรี)	18,912,700.00	5,150,000.00	27.23	12,363,850.00	65.37	17,513,850.00	92.60	1,398,850.00	7.40
55	สพป. กาญจนบุรี เขต 3 (กาญจนบุรี)	27,906,200.00	4,499,304.00	16.12	18,217,865.00	65.28	22,717,169.00	81.41	5,189,031.00	18.59
56	สพป. ยโสธร เขต 1 (ยโสธร)	40,178,400.00	12,438,120.00	30.96	26,084,139.00	64.92	38,522,259.00	95.88	1,656,141.00	4.12
57	สพป. นครศรีธรรมราช เขต 4 (นครศรีธรรมราช)	26,069,600.00	5,239,805.00	20.10	16,916,620.00	64.89	22,156,425.00	84.99	3,913,175.00	15.01
58	สพป. กำแพงเพชร เขต 2 (กำแพงเพชร)	40,225,400.00	9,068,000.00	22.54	26,066,300.00	64.80	35,134,300.00	87.34	5,091,100.00	12.66
59	สพป. ฉะเชิงเทรา เขต 1 (ฉะเชิงเทรา)	41,646,400.00	9,419,020.00	22.62	26,974,178.86	64.77	36,393,198.86	87.39	5,253,201.14	12.61
60	สพป. ชัยภูมิ เขต 3 (ชัยภูมิ)	35,172,800.00	6,535,601.20	18.58	22,695,197.80	64.52	29,230,799.00	83.11	5,942,001.00	16.89
61	สพป. อุตรดิตถ์ เขต 2 (อุตรดิตถ์)	48,870,000.00	11,733,900.00	24.01	31,307,934.33	64.06	43,041,834.33	88.07	5,828,165.67	11.93
62	สพป. พัทลุง เขต 1 (พัทลุง)	33,651,100.00	9,558,090.00	28.40	21,508,350.00	63.92	31,066,440.00	92.32	2,584,660.00	7.68
63	สพป. ชัยภูมิ เขต 1 (ชัยภูมิ)	56,342,800.00	13,568,265.00	24.08	35,665,321.89	63.30	49,233,586.89	87.38	7,109,213.11	12.62
64	สพป. มหาสารคาม เขต 3 (มหาสารคาม)	33,465,400.00	9,066,652.00	27.09	21,142,088.00	63.18	30,208,740.00	90.27	3,256,660.00	9.73
65	สพป. น่าน เขต 2 (น่าน)	38,947,800.00	10,951,063.00	28.12	24,573,718.50	63.09	35,524,781.50	91.21	3,423,018.50	8.79
66	สพป. เชียงใหม่ เขต 5 (เชียงใหม่)	24,705,700.00	7,790,250.08	31.53	15,544,637.33	62.92	23,334,887.41	94.45	1,370,812.59	5.55
67	สพป. กาฬสินธุ์ เขต 3 (กาฬสินธุ์)	28,147,300.00	5,855,196.00	20.80	17,596,100.00	62.51	23,451,296.00	83.32	4,696,004.00	16.68
68	สพป. กาญจนบุรี เขต 2 (กาญจนบุรี)	24,867,700.00	9,349,100.00	37.60	15,515,899.00	62.39	24,864,999.00	99.99	2,711.00	0.01
69	สพป. นครราชสีมา เขต 4 (นครราชสีมา)	67,224,600.00	14,627,722.00	21.76	41,854,244.55	62.26	56,481,986.55	84.02	10,742,633.45	15.98
70	สพป. สุราษฎร์ธานี เขต 1 (สุราษฎร์ธานี)	24,852,200.00	8,166,260.00	32.86	15,444,160.00	62.14	23,610,420.00	95.00	1,241,780.00	5.00
71	สพป. กาฬสินธุ์ เขต 1 (กาฬสินธุ์)	34,603,100.00	4,866,580.00	14.06	21,408,520.00	61.87	26,275,100.00	75.93	8,328,000.00	24.07
72	สพป. ลำพูน เขต 2 (ลำพูน)	13,753,700.00	5,189,250.00	37.73	8,487,899.44	61.71	13,677,149.44	99.44	76,550.56	0.56
73	สพป. นครสวรรค์ เขต 3 (นครสวรรค์)	47,230,900.00	869,000.00	1.84	29,144,400.00	61.71	30,013,400.00	63.55	17,217,500.00	36.45
74	สพป. นนทบุรี เขต 2 (นนทบุรี)	16,740,000.00	5,981,100.00	35.73	10,185,332.60	60.84	16,166,432.60	96.57	573,567.40	3.43
75	สพป. สงขลา เขต 1 (สงขลา)	20,218,900.00	5,327,800.00	26.35	12,274,861.73	60.71	17,602,661.73	87.06	2,616,238.27	12.94
76	สพป. กาฬสินธุ์ เขต 2 (กาฬสินธุ์)	39,507,500.00	13,643,269.00	34.53	23,864,757.59	60.41	37,508,026.59	94.94	1,999,473.41	5.06
77	สพป. สกลนคร เขต 1 (สกลนคร)	48,674,000.00	12,562,800.00	25.81	29,216,451.02	60.02	41,779,251.02	85.83	6,894,748.98	14.17
78	สพป. นครราชสีมา เขต 1 (นครราชสีมา)	40,805,500.00	11,284,124.00	27.65	24,402,769.40	59.80	35,688,893.40	87.46	5,118,606.60	12.54
79	สพป. นราธิวาส เขต 1 (นราธิวาส)	86,682,800.00	31,870,840.00	36.77	50,876,440.78	58.69	82,747,280.78	95.46	3,935,519.22	4.54

# งบเงินอุดหนุน

**สรุปผลการเบิกจ่ายงบประมาณ ปี 2565**

**งบเงินอุดหนุน**

**ข้อมูล ณ วันที่ 30 มิถุนายน 2565 (ไตรมาสที่ 3)**

**เรียงลำดับร้อยละของผลเบิกจ่ายจากมากไปหาน้อย**

**สำนักงานคณะกรรมการการศึกษาขั้นพื้นฐาน**

## สรุปผลการเบิกจ่ายงบประมาณ ปี 2565

## งบเงินอุดหนุน

ข้อมูล ณ วันที่ 30 มิถุนายน 2565

เรียงลำดับร้อยละของผลเบิกจ่ายจากมากไปหาน้อย

สำนักงานคณะกรรมการการศึกษาขั้นพื้นฐาน

หน่วย : บาท

ลำดับ	หน่วยงาน	งปม.ที่ได้รับ (A)	ผูกพันสัญญา (PO) (B)	%	ผลการเบิกจ่าย (C)	%	ผลการใช้จ่าย (B)+(C)	%	คงเหลือ (A)-(B)-(C)	%
สำนักงานเขตพื้นที่การศึกษาประถมศึกษา										
1	สพป. ราชบุรี เขต 1 (ราชบุรี)	101,985,960.00	-	-	101,985,960.00	100.00	101,985,960.00	100.00	-	-
2	สพป. นราธิวาส เขต 2 (นราธิวาส)	95,786,700.00	-	-	95,786,700.00	100.00	95,786,700.00	100.00	-	-
3	สพป. สุรินทร์ เขต 2 (สุรินทร์)	95,278,381.00	-	-	95,278,381.00	100.00	95,278,381.00	100.00	-	-
4	สพป. นครปฐม เขต 1 (นครปฐม)	87,080,837.00	-	-	87,080,837.00	100.00	87,080,837.00	100.00	-	-
5	สพป. อุตรดิตถ์ เขต 2 (อุตรดิตถ์)	82,180,389.00	-	-	82,180,389.00	100.00	82,180,389.00	100.00	-	-
6	สพป. ชลบุรี เขต 1 (ชลบุรี)	80,390,599.00	-	-	80,390,599.00	100.00	80,390,599.00	100.00	-	-
7	สพป. นครสวรรค์ เขต 3 (นครสวรรค์)	65,764,096.00	-	-	65,764,096.00	100.00	65,764,096.00	100.00	-	-
8	สพป. เชียงใหม่ เขต 1 (เชียงใหม่)	65,566,910.00	-	-	65,566,910.00	100.00	65,566,910.00	100.00	-	-
9	สพป. สุพรรณบุรี เขต 2 (สุพรรณบุรี)	64,238,800.00	-	-	64,238,800.00	100.00	64,238,800.00	100.00	-	-
10	สพป. ยโสธร เขต 1 (ยโสธร)	63,817,226.00	-	-	63,817,226.00	100.00	63,817,226.00	100.00	-	-
11	สพป. ขอนแก่น เขต 3 (ขอนแก่น)	57,631,410.00	-	-	57,631,410.00	100.00	57,631,410.00	100.00	-	-
12	สพป. ประจวบคีรีขันธ์ เขต 2 (ประจวบคีรีขันธ์)	51,937,187.00	-	-	51,937,187.00	100.00	51,937,187.00	100.00	-	-
13	สพป. ชัยนาท เขต 1 (ชัยนาท)	64,629,389.00	-	-	64,628,889.00	100.00	64,628,889.00	100.00	500.00	-
14	สพป. ลำปาง เขต 2 (ลำปาง)	37,481,042.00	-	-	37,480,442.00	100.00	37,480,442.00	100.00	600.00	-
15	สพป. นราธิวาส เขต 3 (นราธิวาส)	65,927,204.00	-	-	65,926,204.00	100.00	65,926,204.00	100.00	1,000.00	-
16	สพป. นนทบุรี เขต 1 (นนทบุรี)	45,114,490.00	-	-	45,113,490.00	100.00	45,113,490.00	100.00	1,000.00	-
17	สพป. นครนายก เขต 1 (นครนายก)	59,106,158.00	-	-	59,104,658.00	100.00	59,104,658.00	100.00	1,500.00	-
18	สพป. อุบลราชธานี เขต 4 (อุบลราชธานี)	58,615,997.00	-	-	58,614,497.00	100.00	58,614,497.00	100.00	1,500.00	-
19	สพป. บึงกาฬ เขต 1 (บึงกาฬ)	120,302,399.00	-	-	120,300,399.00	100.00	120,300,399.00	100.00	2,000.00	-
20	สพป. อุบลราชธานี เขต 2 (อุบลราชธานี)	95,207,637.00	-	-	95,205,637.00	100.00	95,205,637.00	100.00	2,000.00	-
21	สพป. น่าน เขต 2 (น่าน)	64,000,917.00	-	-	63,998,917.00	100.00	63,998,917.00	100.00	2,000.00	-
22	สพป. ชลบุรี เขต 2 (ชลบุรี)	75,119,926.00	-	-	75,117,426.00	100.00	75,117,426.00	100.00	2,500.00	-
23	สพป. ขอนแก่น เขต 4 (ขอนแก่น)	67,542,914.00	-	-	67,540,414.00	100.00	67,540,414.00	100.00	2,500.00	-

# งบรายจ่ายอื่น



**สรุปผลการเบิกจ่ายงบประมาณ ปี 2565**

**งบรายจ่ายอื่น**

**ข้อมูล ณ วันที่ 30 มิถุนายน 2565 (ไตรมาสที่ 3)**

**เรียงลำดับร้อยละของผลเบิกจ่ายจากมากไปหาน้อย**

**สำนักงานคณะกรรมการการศึกษาขั้นพื้นฐาน**

## สรุปผลการเบิกจ่ายงบประมาณ ปี 2565

## งบรายจ่ายอื่น

ข้อมูล ณ วันที่ 30 มิถุนายน 2565

เรียงลำดับร้อยละของผลเบิกจ่ายจากมากไปหาน้อย.

สำนักงานคณะกรรมการการศึกษาขั้นพื้นฐาน

หน่วย : บาท

ลำดับ	หน่วยงาน	งปม.ที่ได้รับ (A)	ผูกพันสัญญา (PO) (B)	%	ผลการเบิกจ่าย (C)	%	ผลการใช้จ่าย (B)+(C)	%	คงเหลือ (A)-(B)-(C)	%
สำนักงานเขตพื้นที่การศึกษาประถมศึกษา										
1	สพป. มหาสารคาม เขต 1 (มหาสารคาม)	6,907,325.00	-	-	6,563,527.93	95.02	6,563,527.93	95.02	343,797.07	4.98
2	สพป. สุโขทัย เขต 2 (สุโขทัย)	2,796,310.00	-	-	2,651,349.46	94.82	2,651,349.46	94.82	144,960.54	5.18
3	สพป. เชียงราย เขต 2 (เชียงราย)	4,974,650.00	-	-	4,685,410.00	94.19	4,685,410.00	94.19	289,240.00	5.81
4	สพป. กาฬสินธุ์ เขต 3 (กาฬสินธุ์)	7,072,760.00	-	-	6,625,999.02	93.68	6,625,999.02	93.68	446,760.98	6.32
5	สพป. บุรีรัมย์ เขต 1 (บุรีรัมย์)	1,132,480.00	-	-	1,060,009.80	93.60	1,060,009.80	93.60	72,470.20	6.40
6	สพป. บัตตานิ เขต 3 (บัตตานิ)	1,243,350.00	-	-	1,145,813.35	92.16	1,145,813.35	92.16	97,536.65	7.84
7	สพป. หนองคาย เขต 1 (หนองคาย)	2,619,820.00	-	-	2,410,600.00	92.01	2,410,600.00	92.01	209,220.00	7.99
8	สพป. บุรีรัมย์ เขต 4 (บุรีรัมย์)	1,030,330.00	-	-	946,040.00	91.82	946,040.00	91.82	84,290.00	8.18
9	สพป. เชียงราย เขต 4 (เชียงราย)	2,642,415.00	-	-	2,396,478.38	90.69	2,396,478.38	90.69	245,936.62	9.31
10	สพป. ลำปาง เขต 3 (ลำปาง)	2,958,800.00	-	-	2,681,836.80	90.65	2,681,836.80	90.65	276,963.20	9.35
11	สพป. แพร่ เขต 1 (แพร่)	3,761,810.00	-	-	3,389,210.00	90.10	3,389,210.00	90.10	372,600.00	9.90
12	สพป. เชียงใหม่ เขต 6 (เชียงใหม่)	1,866,670.00	-	-	1,678,977.00	89.95	1,678,977.00	89.95	187,693.00	10.05
13	สพป. เชียงใหม่ เขต 2 (เชียงใหม่)	7,482,255.00	15,840.00	0.21	6,716,143.00	89.76	6,731,983.00	89.97	750,272.00	10.03
14	สพป. พะเยา เขต 1 (พะเยา)	3,242,670.00	-	-	2,909,955.06	89.74	2,909,955.06	89.74	332,714.94	10.26
15	สพป. แม่ฮ่องสอน เขต 2 (แม่ฮ่องสอน)	2,980,930.00	-	-	2,651,166.05	88.94	2,651,166.05	88.94	329,763.95	11.06
16	สพป. น่าน เขต 1 (น่าน)	5,569,039.00	-	-	4,913,506.00	88.23	4,913,506.00	88.23	655,533.00	11.77
17	สพป. อุดรดิตถ์ เขต 2 (อุดรดิตถ์)	4,441,050.00	26,000.00	0.59	3,912,251.80	88.09	3,938,251.80	88.68	502,798.20	11.32
18	สพป. พะเยา เขต 2 (พะเยา)	3,506,885.00	-	-	3,071,536.57	87.59	3,071,536.57	87.59	435,348.43	12.41
19	สพป. ลำปาง เขต 2 (ลำปาง)	4,598,375.00	74,240.00	1.61	4,023,953.66	87.51	4,098,193.66	89.12	500,181.34	10.88
20	สพป. เลย เขต 3 (เลย)	1,911,170.00	-	-	1,662,750.60	87.00	1,662,750.60	87.00	248,419.40	13.00
21	สพป. อุบลราชธานี เขต 5 (อุบลราชธานี)	1,639,225.00	-	-	1,425,901.00	86.99	1,425,901.00	86.99	213,324.00	13.01
22	สพป. นครสวรรค์ เขต 3 (นครสวรรค์)	3,128,655.00	-	-	2,721,579.40	86.99	2,721,579.40	86.99	407,075.60	13.01
23	สพป. สุโขทัย เขต 1 (สุโขทัย)	2,336,480.00	-	-	2,032,277.00	86.98	2,032,277.00	86.98	304,203.00	13.02

คณะผู้จัดทำผลการใช้จ่ายงบประมาณประจำปีงบประมาณ พ.ศ. 2565 รอบ 6 เดือน  
ของสำนักงานเขตพื้นที่การศึกษาประถมศึกษานครสวรรค์ เขต 3

\*\*\*\*\*

ที่ปรึกษา

นายสุรพล	เพ็ญน้อย	ผู้อำนวยการสำนักงานเขตพื้นที่การศึกษาประถมศึกษานครสวรรค์ เขต 3
นายศิริเดช	ศรีสร้อย	รองผู้อำนวยการสำนักงานเขตพื้นที่การศึกษาประถมศึกษานครสวรรค์ เขต 3
นายพัฒนรินทร์	จันทะรัตน์	รองผู้อำนวยการสำนักงานเขตพื้นที่การศึกษาประถมศึกษานครสวรรค์ เขต 3
นายสมพร	พุดกาง	รองผู้อำนวยการสำนักงานเขตพื้นที่การศึกษาประถมศึกษานครสวรรค์ เขต 3

ผู้สนับสนุนข้อมูล

นางธัญญาภรณ์ นุชเฉย	ผู้อำนวยการกลุ่มบริหารการเงินและสินทรัพย์
---------------------	---

ผู้จัดทำ

1. นางแสงอรุณ	วันนา	ผู้อำนวยการกลุ่มนโยบายและแผน
2. นางแพรวพรรณ	จันทร์แป้น	นักวิเคราะห์นโยบายและแผนชำนาญการพิเศษ
3. นางหทัย	อุดมการเกษตร	นักวิเคราะห์นโยบายและแผนปฏิบัติการ
4. นางสาวชัญญากานต์	ศักดิ์	นักวิเคราะห์นโยบายและแผนปฏิบัติการ

ออกแบบปก

นางแพรวพรรณ	จันทร์แป้น	นักวิเคราะห์นโยบายและแผนชำนาญการพิเศษ
-------------	------------	---------------------------------------

# BUDGET



**NSW 3**

**PLAN  
65**

กลุ่มนโยบายและแผน  
สำนักงานเขตพื้นที่การศึกษาประถมศึกษานครสวรรค์ เขต 3  
สำนักงานคณะกรรมการการศึกษาขั้นพื้นฐาน